

Hluti af staðfestu aðalskipulagi Fjarðabyggðar 2007 - 2027, þéttbýlisuppdráttur fyrir Eskifjörð.

Hluti af staðfestu aðalskipulagi Fjarðabyggðar 2007 - 2027

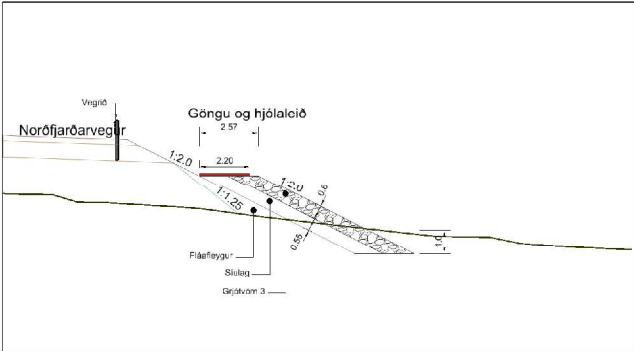

KENNISNIÐ: Göngu og hjólastígur í vegfláa, mkv. 1:50

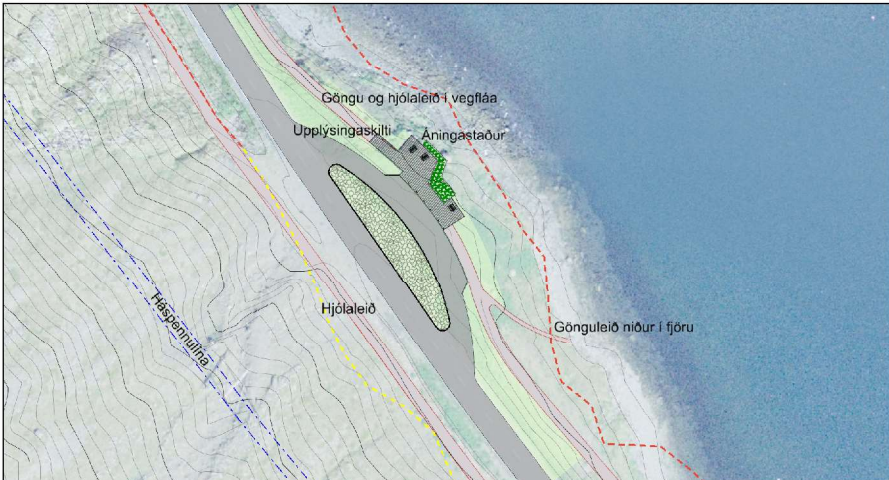

SKÝRINGARMYND: Áningarstaður við stöð 100 þar er gert ráð fyrir útskoti við veginn, mkv. 1:1000



SKÝRINGARMYND: Áningarstaður við stöð 700 sunnan við brúna yfir Eskifjarðará, mkv. 1:1000. Gert ráð fyrir bílastæðum fyrir allt að 5 bíla, má koma fyrir borðum, bekkjum og upplýsingaskiltum.

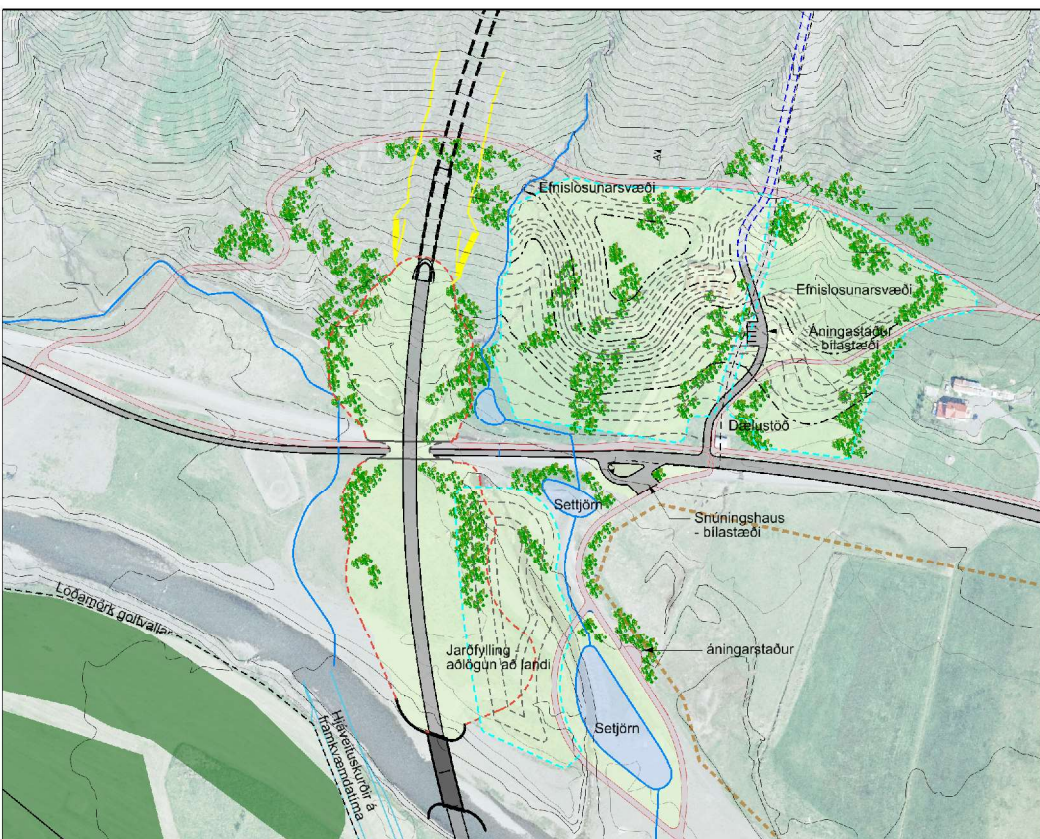

SKÝRINGARMYND: Efnislosunarsvæði og gönguleiðir, mkv. 1:2500

SKÝRINGAR

- Stofvegur
- Aðrir vegir
- Jarðgöng
- Brú
- Undirgöng
- Hjólastígur / Göngustígur
- Stöð (vegstöð)
- Áningastaður
- Bílastæði
- Skening
- Fylling
- Efnislosunarsvæði
- Fyllingarsvæði utan skiplagsvæðis (synt til skýringar)
- Löðamörk
- Byggingarreitir
- Hús
- Hús sem á að fjarlægja
- Gólfvölu
- Hitaveita
- Fornleifar
- Brunnsvæði vatnsverndar
- Grannsvæði vatnsverndar
- Jafnhættulína svæði A
- Jafnhættulína svæði B
- Jafnhættulína svæði C
- Setjamir
- Skurðir
- Deiliskipulagsmörk

Deiliskipulag þetta sem fengið hefur meðferð í samræmi við ákvæði 41. gr. skipulagslaga nr. 123/2010 var samþykkt í

þann _____ 20__ og

í _____

þann _____ 20__.

Tilgan var auglýst frá _____ 20__ með athugasemdafresti til _____ 20__.

Auglýsing um gildistöku deiliskipulagsins var birt í B-deild Stjórnartíðinda þann _____ 20__.

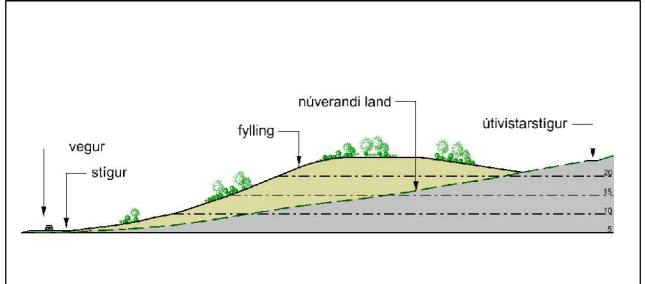

SNID A: Efnislosunarsvæði, mkv. 1:1000

FJARÐABYGGÐ
Fjarðabyggð

LANDMÖRULAG
Skrifstofa Landmörulags Fjarðabyggðar

Deiliskipulag Norðfjarðarveggar og nágrennis að gangamunna á Eskifirði.

DEILISKIPULAG SKÝRINGARUPPDRATTUR

BYRJAÐ: 2014
TARÁR: 2015
BÁR: 2015

BYRJAÐ: 2014
TARÁR: 2015
BÁR: 2015

BYRJAÐ: 2014
TARÁR: 2015
BÁR: 2015

BYRJAÐ: 2014
TARÁR: 2015
BÁR: 2015

BYRJAÐ: 2014
TARÁR: 2015
BÁR: 2015