

ADALSKIPULAG FJARÐABYGGÐAR 2007-2027  
ÞÉTTBYLISUPPDRATTUR FYRIR REYÐARFFJÖRD

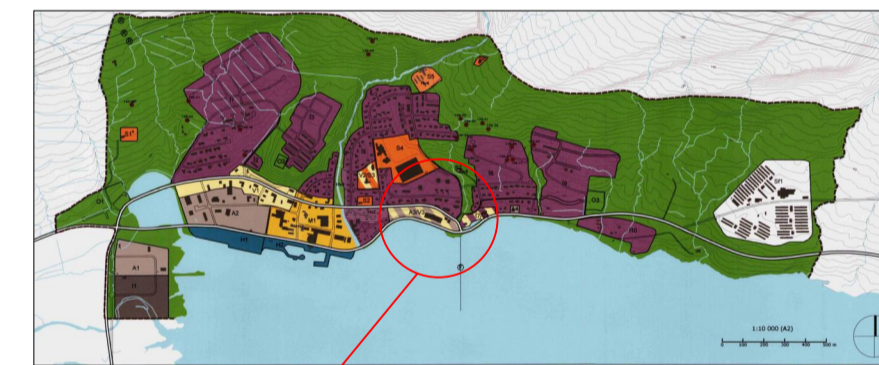

STADSETNING Í ADALSKIPULAGI

# Hafnarsvæði fiskihafnar austan Búðarár

## Breytt Deiliskipulag

Greinagerð

Breytingar:  
Fellð er út lóð undir fráveitu, dælingu og hreinsun við Öseyri.  
Bætt er við nýjum lóðum, Öseyri 3 og 5

Breyting er gerð til samræmis við gildandi Adalskipulag Fjarðabyggðar 2007-2027 sem og auglýsta breytingu á gatnamótum Öseyrar og Austurvegar.  
Uppdráttur þessi kemur að hluta í stað eldri uppdráttar frá 6. júní 1999 sem og áður auglýstar breytingar á honum.  
Er þessi hluti hans jafnframt úr gildi fellður.

Uppdrætti þessum fylgja uppfærðir skipulags- og byggingarskilmálar dagsettur 12.12.2012

ÖLL MÁL Á UPPDRÆTTI ÞESSUM ERU Í METRUM NEMA  
ANNAD SÉ TEKID FRAM

Deiliskipulag þetta var auglýst samkvæmt 43. gr. skipulagslaga nr. 123/2010 frá \_\_\_\_\_ til \_\_\_\_\_

Deiliskipulag þetta sem hefur fengið meðferð samkvæmt 43. gr. skipulagslaga nr. 123/2010 var samþykkt í bæjarstjórn Fjarðabyggðar

þann \_\_\_\_\_

Bæjarstjórnin í Fjarðabyggð

Skipulagið var auglýst í B-deild Stjórnartíðinda \_\_\_\_\_ 2013

Frankvæmdasvið Fjarðabyggðar 12.12.2012

Skipulagsfulltrúi

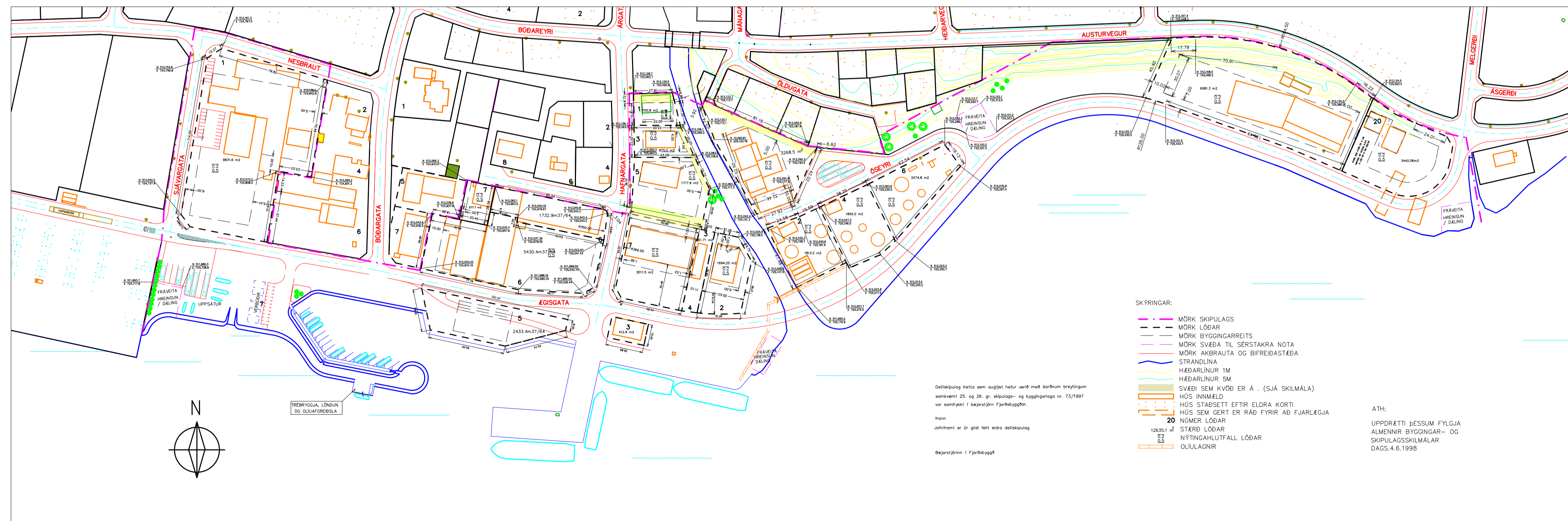

- SKÝRINGAR:
- MÖRK SKIPULAGS
  - MÖRK LÓÐAR
  - MÖRK BYGGINGARREITS
  - MÖRK SVÆÐA TIL SERSTAKRA NÓTA
  - MÖRK AKBRAUTA OG BIFREIÐASTÉÐA
  - STRANDLÍNNA
  - HÆÐARLÍNUR 1M
  - HÆÐARLÍNUR 5M
  - SVÆÐI SEM KVÖÐ ER Á. (SJÁ SKILMÁLA)
  - HÓS INNMELD
  - HÓS STAÐSETT EFTIR ELÐRA KORTI
  - HÓS SEM GERT ER RÁÐ FYRIR AD FJARLEGJA
  - 20 NÚMÉR LÓÐAR
  - 120.001/2 STÆRD LÓÐAR
  - NÝTINGAHLUTFALL LÓÐAR
  - ÖLULAGNIR

Deiliskipulag þetta sem auglýst hefur verið með öðrum breytingum samkvæmt 25. og 26. gr. skipulags- og byggislaganna nr. 73/1987 var samþykkt í bæjarstjórn Fjarðabyggðar.

Þessi uppdráttur er úr gildi nema öðruvísi sé ákveðið.

Dagsetningin: 12.12.2012

ATH:  
UPPDRETTI ÞESSUM FYLGJA  
ALMENNIR BYGGINGAR- OG  
SKIPULAGSSKILMÁLAR  
DAGS.4.6.1998