

Deiliskipulag Norðfjarðarvegur og nágrennis að gangamunna á Eskifirði

Breyting á deiliskipulagi

Fjarðabyggð

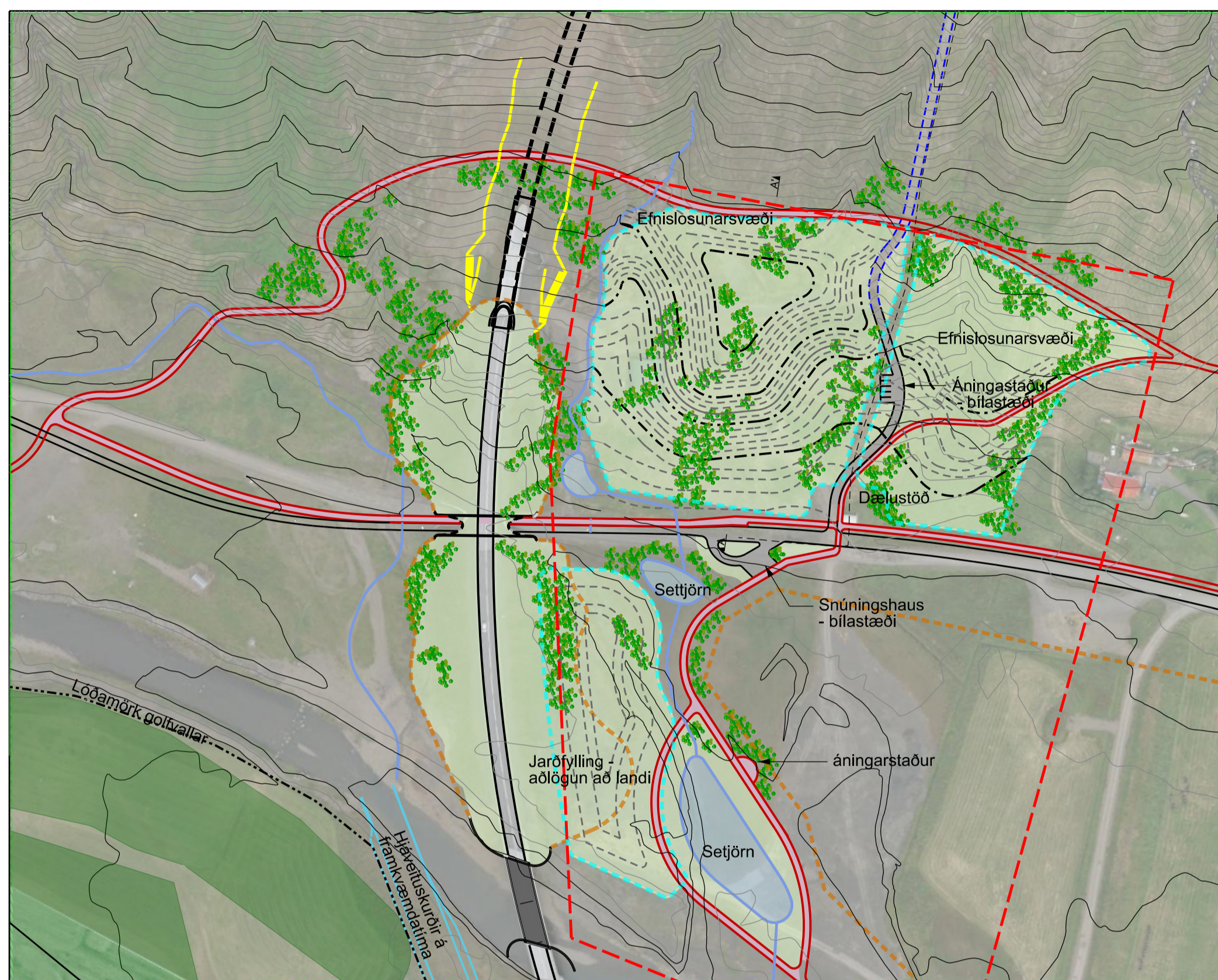

GILDANDI SKÝRINGARMYND: Efnislosunarsvæði og gönguleiðir, mkv. 1:2500

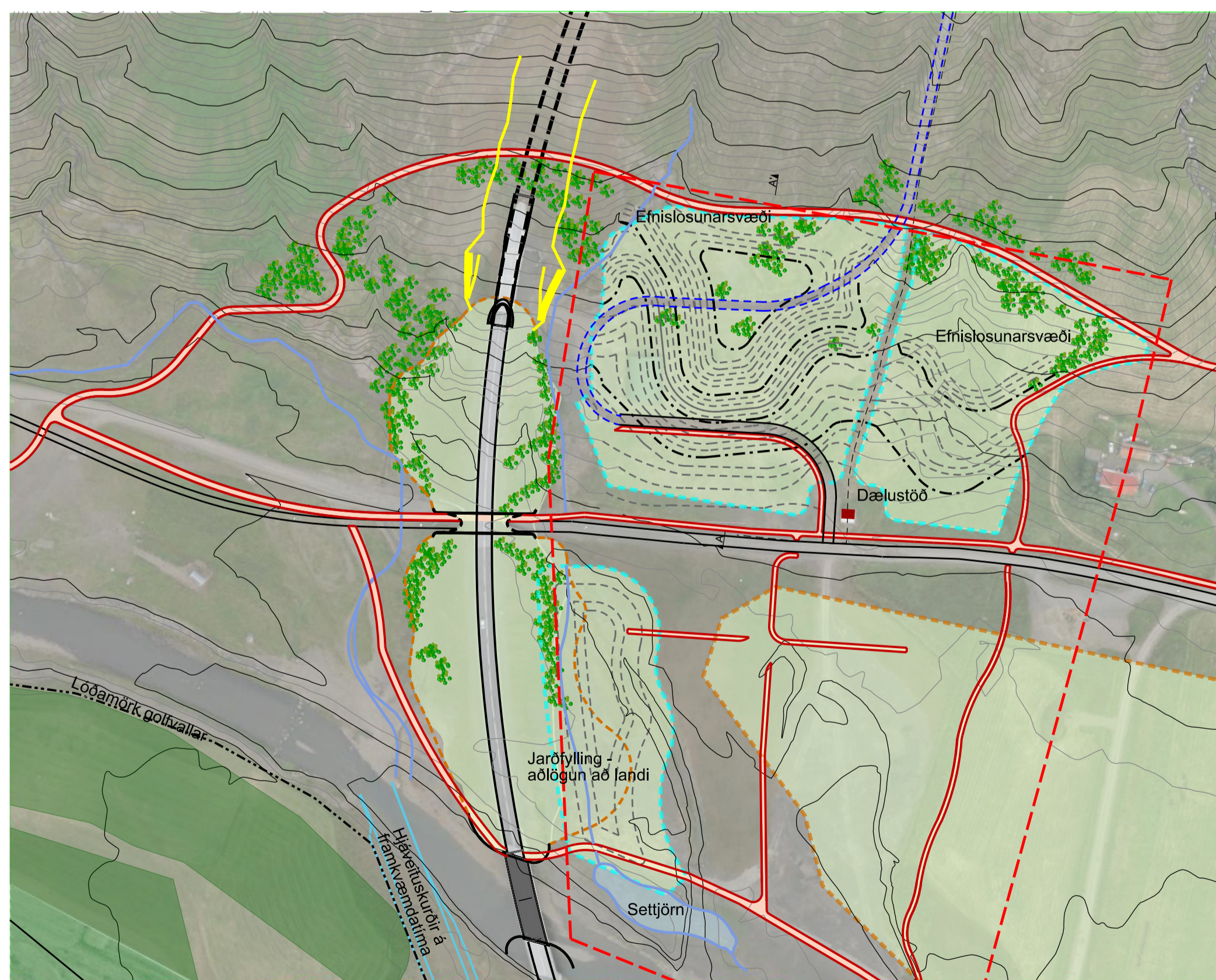

BREYTT SKÝRINGARMYND: Efnislosunarsvæði og gönguleiðir, mkv. 1:2500

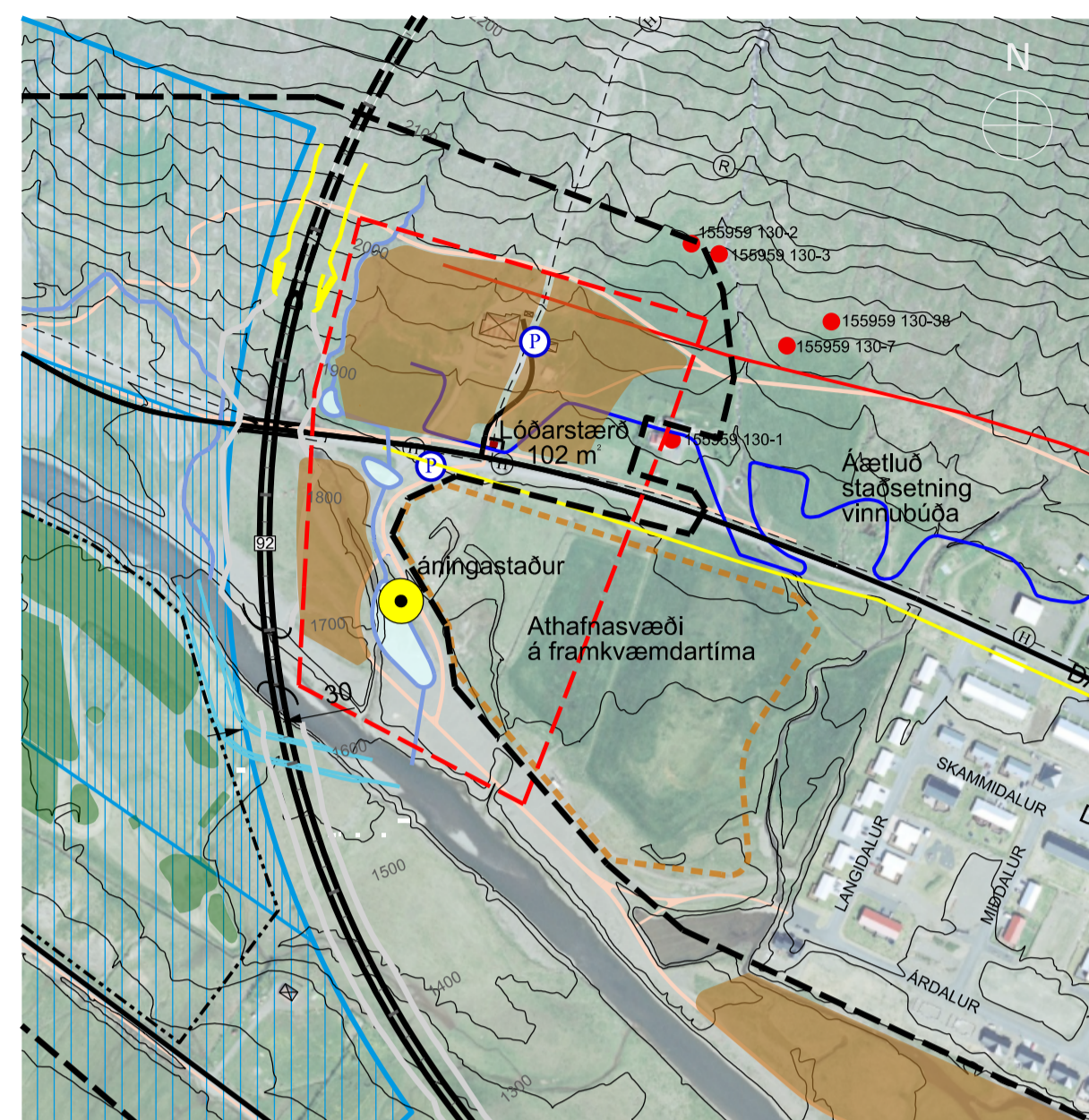

GILDANDI UPÐRÁTTUR, mkv. 1:5000

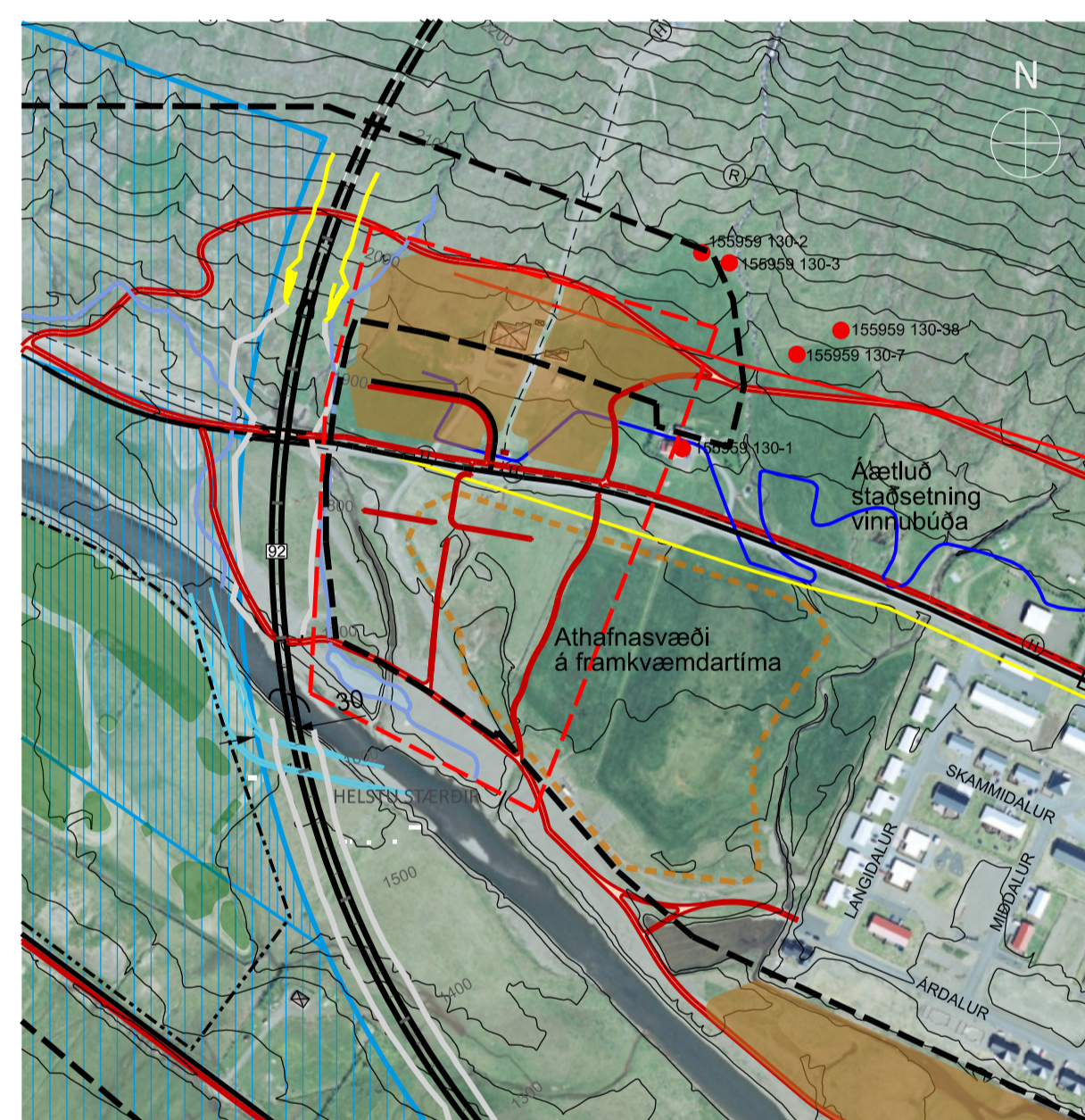

BREYTTUR UPÐRÁTTUR, mkv. 1:5000

Skýringar

	Stofnvegur		Hús
	Aðrir vegir		Hús sem á að fjarlægja
	Jarðgöng		Gölvöllur
	Brú		Hitaveita
	Undirgöng		Fornleifar
	Hjólástigur / Göngustigur		Brunnsvæði vatnsvemdar
	Stöð (vegstöð)		Grannsvæði vatnsvemdar
	Áningastaður		Jafnhættulína svæði A
	Bílastæði		Jafnhættulína svæði B
	Skering		Jafnhættulína svæði C
	Fylling		Settjarnir
	Efnislosunarsvæði		Skurðir
	Fyllingarsvæði utan skipulagssvæðis (sjnt til skýringar)		Deiliskipulagsmörk
	Lóðamörk		Mörk deiliskipulagsbreytingar
	Byggingarreitir		

ALMENNT

Um er að ræða breytingu á deiliskipulagi skv. 1. mgr. 43. gr skipulagslaga nr. 123/2010, m.s.br. Í gildi er Deiliskipulag Norðfjarðarvegur og nágrennis að gangamunna á Eskifirði sem staðfest var í bæjarstjórn þann 20. júní 2013.

Samkvæmt gildandi Aðalskipulagi Fjarðabyggðar 2020-2040, er svæðið sem breytingin nær til skilgreint sem athafnasvæði (AT-200) og opið svæði.

Forsendur deiliskipulagsbreytingarinnar er að með nýju Aðalskipulag Fjarðabyggðar 2020-2040 var ákveðið að breyta landnotkun svæðisins inn í dal á Eskifirði og gera m.a. ráð fyrir athafnasvæði. Nú þegar er eftirspurn eftir atvinnulóðum á Eskifirði fyrir lítil og meðalstór fyrirtæki en engar lausar lóðir.

DEILISKIPULAGSBREYTING

Breytingin sem nú er gerð felur í sér breytingu á uppdrætti og greinargerð. Breytingin nær einungis til svæðis austan við Norðfjarðarveg, beggja vegna Dalbrautar. Deiliskipulagsbreytingin felst í meginatriðum í því að skipulagsmörkum er breytt þannig að skipulagssvæðið minnkar sem um nemur nýju athafnasvæði inn í dal á Eskifirði, ásamt því að liggjandi svæði verða aðlöguð að breyttri landnotkun.

Greinargerð fyrir breytingu:

4. Efni og umfang deiliskipulags

Gerð deiliskipulags vegna framangreindra áforma felast fyrst og fremst í því, að sýna legu Norðfjarðarvegur að gangnamunna Norðfjarðarganga, Eskifjarðarmegin. Alls eru deiliskipulagssvæðið um 119 ha að stærð.



Mynd 4-1. Afmörkun deiliskipulagssvæðis er sýnd með gulri brotalínu.

Kvöð um aðkomu

Gerð er kvöð um aðkomu að hitaveitutanki í gegnum lóð dæluhúss en núverandi aðkoma mun fara að hluta til undir fyllingarsvæði og því þarf að færa aðkomuna að hitaveitutankinum.

Greinargerð eftir breytingu:

Gerð deiliskipulags vegna framangreindra áforma felast fyrst og fremst í því, að sýna legu Norðfjarðarvegur að gangnamunna Norðfjarðarganga, Eskifjarðarmegin. Alls eru deiliskipulagssvæðið um 116,5 ha að stærð.

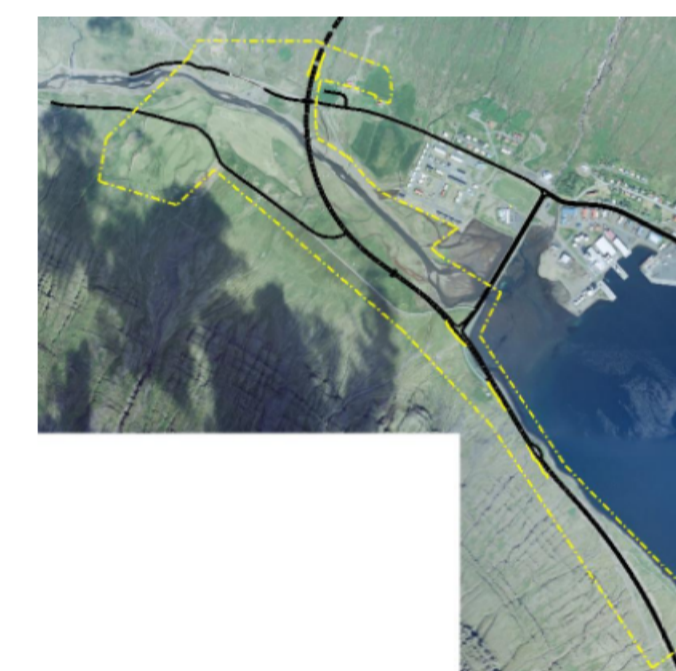

Mynd 4-1. Afmörkun deiliskipulagssvæðis er sýnd með gulri brotalínu.

Kvöð um aðkomu

Gerð er kvöð um aðkomu að hitaveitutanki í gegnum fyllingarsvæði og aðlaga skal nýja aðkomu um fyllingarsvæðið.

Í greinargerð verða eftirfarandi skilmálar felldir út:

7.7. Áningarstaðir

Við Dalbraut er gert ráð fyrir snúningshaus með bílastæðum fyrir allt að 4 bíla. Stærð áningarstaðar er um 350 m²

7.9. Aðrar byggingar

Við Dalbraut er dæluhúsi fyrir hitaveitu, aðkoma að dæluhúsi er frá Dalbraut. Kvöð er um 1 bílastæði innan lóðar. Grunnflötur byggingar er 17m². Hámarksbyggingarmagn innan lóðar er 50 m².

Á uppdrætti eru eftirfarandi breytingar gerðar:

- Deiliskipulagsmörkum er breytt og hluti svæðisins austan við nýjan Norðfjarðarveg, beggja vegna Dalbrautar er fellt út.
- Áningarstaður og bílastæði við Dalbraut er felldur út
- Settjarnir hafa verið færðar nær Eskifjarðará.
- Legu göngustiga hefur verið breytt í samræmi við fyrirbyggjandi áætlanir.

UMHVERFISÁHRIF

Áhrif breytingarinnar eru talin lítil sem engin þar sem aðeins er verið að fella út hluta af gildandi skipulagi ásamt því að aðlaga nærliggjandi svæði að breyttri landnotkun.



ADALSKIPULAG FJARÐABYGGÐAR 2020-2040

Brot úr þéttbýlisuppdrætti fyrir Eskifirði, staðsetning merkt með rauðum hring.

SKIPULAGSGÖGN

Deiliskipulagsbreyting þessi.

SAMPYKKTIR

Deiliskipulagsbreyting þessi sem auglýst hefur verið

skv. 1. mgr. 43. gr. skipulagslaga nr. 123/2010 var

samþykkt í bæjarstjórn Fjarðabyggð þann _____

Tillagan var auglýst frá _____

með athugasemdafresti til _____

F.h. Fjarðabyggðar



Deiliskipulag Norðfjarðarvegur og nágrennis að gangamunna á Eskifirði
Fjarðabyggð
Breyting á deiliskipulagi

VERK: 1860-095
BLAÐSTÆRÐ: A1
UNNIÐ: AKS
RÝNT: KDG

MÆLIKVARDI: 1:5.000
DAGS: 07.04.2022
DAGS.BREYTT:

SAMPYKKT: