

Vörumerkjahandbók Fjarðabyggðar

Verkfæri fyrir faglega miðlun vörumerkisins.

Þessi vörumerkjahandbók kynnir megindrætti sjónrænnar ásýndar Fjarðabyggðar. Hún inniheldur endurnýjaða útgáfu af merkinu ásamt skýrum leiðbeiningum um notkun þess, útvíkkað litakerfi með vel skilgreindum litatónum og nákvæmar reglur um leturnotkun. Tilgangurinn er að tryggja samræmi í allri miðlun og móta sterka og faglega heildarmynd.

Þar sem um er að ræða útgáfu í vinnslu gæti handbókin tekið breytingum síðar, en hún leggur samt sem áður traustan grunn sem hægt er að vinna út frá nú þegar.

Merki

Merki

Blái liturinn í merki Fjarðabyggðar táknar himinn og haf en sá rauði táknar sólarupprás. Alltaf skal prenta merkið í fullum lit sé þess nokkur kostur. Til þess að hann sé réttur er nauðsynlegt að fylgja eftirfarandi leiðbeiningum í hvívetna.



Þessi útgáfa af merkinu sýnir táknið og leturmerkið hlið við hlið og skal notuð þegar mögulegt er.



Fjarðabyggð

Stöfluð útgáfa af merkinu skal notuð þegar lóðrétt rými skiptir máli eða þegar útlitið krefst þéttara merkis.



Fjarðabyggð

Til að tryggja skýrleika og sjónræna sérstöðu þarf merkið okkar nægt frísvæði. Þetta rými er skilgreint út frá breidd stafsins „F“ í upphafi leturmerkisins. Engin grafísk form, texti eða myndir mega raska þessu svæði.

Lágmarksstærð stafrænt: A.m.k. 40px á breidd.
Lágmarksstærð í prenti: Lágmarksbreidd 20 mm (0,8 tommur).



Til að tryggja skýrleika og sjónræna sérstöðu þarf merkið okkar nægt frísvæði. Þetta rými er skilgreint út frá breidd stafsins „F“ í upphafi leturmerkisins. Engin grafísk form, texti eða myndir mega raska þessu svæði.

Lágmarksstærð stafrænt: A.m.k. 40px á breidd.
Lágmarksstærð í prenti: Lágmarksbreidd 20 mm (0,8 tommur).



Þegar merkið er notað með nöfnum annarra bæja eða öðrum merkjum:

Tryggið sama rými og lýst er í „clear space“ til að halda skýrleika og samræmi.





Merkið á einungis að nota í bláum eða hvítum, samkvæmt litapallettu. Að jafnaði skal bláa merkið haft í forgangi þegar aðstæður leyfa.

Velja skal útgáfu merkisins með tilliti til þess að tryggja hámarks skýrleika og læsileika:

- Notið hvítt merki á dökkum bakgrunni.
- Notið blátt merki á ljósum bakgrunni.
- Yfir ljósmyndum eða annað myndefni skal hvíta merkið notað, nema bláa útgáfan sé algjörlega skýr og auðlesanleg.

Merkinu má aldrei breyta til að birtast í öðrum litum en þeim sem tilgreindir eru, né má gera breytingar á því á nokkurn hátt, svo sem að teygja það, afbaka eða bæta við grafískum atriðum.



Litapalletta

Blár 1
#2B3980

Blár 2
#1D2767

Blár 3
#001145

Aðalliturinn okkar er blár og notum við þrjú stig af honum.

Aðalliturinn, notaður í merkinu og þegar mögulegt er.

Notað í bakgrunna eða sem mótvægi við aðra bláa liti.

Notaður í texta/letur eða mjög dökka bakgrunna þegar þörf er á. Notaður í staðinn fyrir svartan þegar mögulegt er.

Blár 3 #001145	Rauður 3 #F26C57	Beige 3 #CCC0A6	Hvítur 3 #F3F3F3
Blár 2 #1D2767	Rauður 2 #FF806B	Beige 2 #D4C9B3	Hvítur 2 #FDFDFD
Blár 1 #2B3980	Rauður 1 #F05239	Beige 1 #BCAD8F	Hvítur 1 #FFFFFF
Primary litur	Secondary	Neutral	Hvítur

Grunnlitapalletta Fjarðabyggðar innheldur bláa litinn, ásamt rauða litnum sem prýðir merkið, beige lit til hlutlausra nota og hvíta liti fyrir bakgrunn og notkun á dökka grunna.

Allir litir koma í þremur birtustigum.

Við notum fimm áhersluliti sem hver um sig tengist ákveðnu sviði innan Fjarðabyggðar. Þegar unnið er með efni sem fjallar um eitt þessara sviða skal nota viðeigandi lit til að skapa skýra og samræmda tengingu við efnið, auka sjónræna heild og styðja við stefnu og ímynd sveitarfélagsins.

Fjölskylduvænt samfélag Áherslulitur 1	Þjónusta og uppbygging Áherslulitur 2	Atvinnulíf Áherslulitur 3	Umhverfi, náttúra og auðlindir Áherslulitur 4	Menningarstofa Áherslulitur 5
#F05239	#4863ED	#B7B2FF	#BBDAD2	#C5D569

Fjölskylduvænt samfélag 2 #F26C57	Þjónusta og uppbygging 2 #5C76FF	Atvinnulíf 2 #C8C4FF	Umhverfi, náttúra og auðlindir 3 #D1EBE4	Menningarstofa 3 #D4E478
Fjölskylduvænt samfélag 2 #FF806B	Þjónusta og uppbygging 2 #6E97FF	Atvinnulíf 2 #D0CDFF	Umhverfi, náttúra og auðlindir 2 #E5FAF5	Menningarstofa 2 #E3F387
Fjölskylduvænt samfélag 1 #F05239	Þjónusta og uppbygging 1 #4863ED	Atvinnulíf 1 #B7B2FF	Umhverfi, náttúra og auðlindir 1 #BBDAD2	Menningarstofa 1 #C5D569
Áherslulitur 1	Áherslulitur 2	Áherslulitur 3	Áherslulitur 4	Áherslulitur 5

Þrjú mismunandi birtustig fyrir hvern áherslulit.

Fimm megináherslur

Í vinnu við mótun samskiptastefnu Fjarðabyggðar hafa fimm megináherslur verið skilgreindar sem endurspegla helstu þætti í starfsemi sveitarfélagsins. Þessar áherslur nýtast til að skerpa á samskiptum bæði inn á við og út á við og mynda grunn að litakerfi þar sem hver áhersla fær sinn lit og tengt myndefni. Þannig verður til samræmt sjónrænt tungumál sem styrkir ásýnd og skýrleika í allri miðlun sveitarfélagsins.

Fjölskylduvænt samfélag
Hljá og samkennd einkenna
fjölskylduvænt samfélag Fjarðabyggðar,
þar sem allir eiga sinn stað.

Fjölskylduvænt samfélag með áherslu á lífsgæði fyrir fólk á öllum æviskeiðum. Samvera, uppeldi, leikur og þátttaka í samfélaginu endurspegla þessa áherslu.

Dæmi um myndmál og mótíf:

- Börn og foreldrar í leik eða daglegum aðstæðum
- Leikvellir og skólalóðir
- Bókasöfn og opinberar samverustundir
- Sundlaugar, íþróttastarf og tómstundir
- Fjölskyldur á göngu eða í náttúru
- Daglegt líf fólks á mismunandi aldri
- Samfélagsviðburðir og lítil mannlífssenu
- Hægara líf, einföld gæði, nærsamfélag

Athugið:
Ljósmyndir á þessari síðu eru eingöngu hugmyndadæmi og ekki í eigu Fjarðabyggðar. Þær eru sýndar sem sjónrænar tilvísanir til að styðja við stíl og myndmál hvernar áherslu.

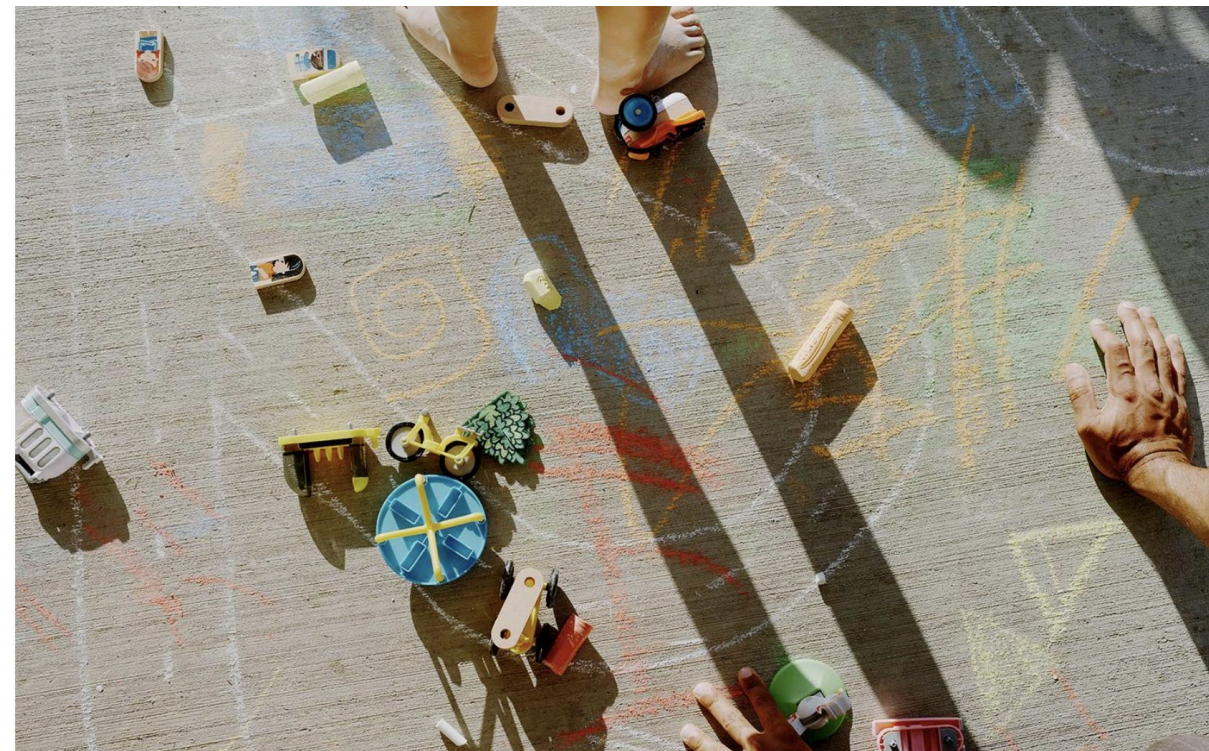

Fjarðabyggð styður við fjölbreytta atvinnustarfsemi og framtíðarlausnir í nýsköpun, orkumálum og iðnaði. Áhersla er lögð á atvinnuöryggi, reynslu, þekkingu og sjálfbæran vöxt.

Myndmál og mótíf:

- Starfsfólk að störfum í sjávarútvegi, stóriðju eða sprotafyrirtækjum
- Tækni, nýsköpunarumhverfi, skapandi vinna
- Græn orka og sjálfbær lausnamiðuð starfsemi
- Vélbúnaður, hafnir, orkuver, innviðamyndir
- Þekking og reynsla – fólk með verkfærum, í verndarfatnaði o.s.frv.
- Tækifæri og framþróun

Athugið:
Ljósmyndir á þessari síðu eru eingöngu hugmyndadæmi og ekki í eigu Fjarðabyggðar. Þær eru sýndar sem sjónrænar tilvísanir til að styðja við stíl og myndmál hvernar áherslu.

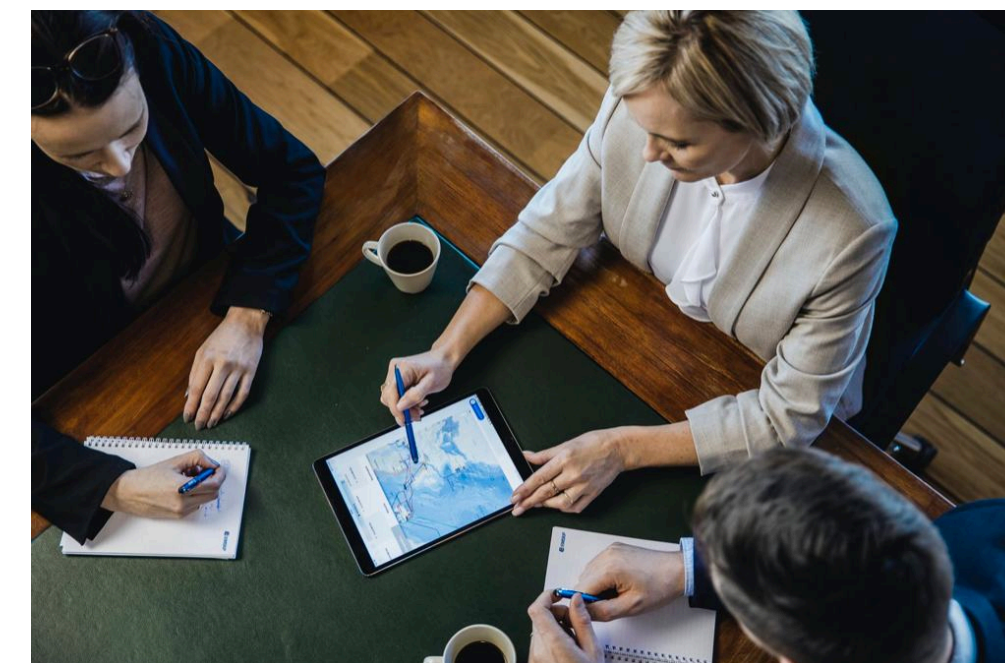
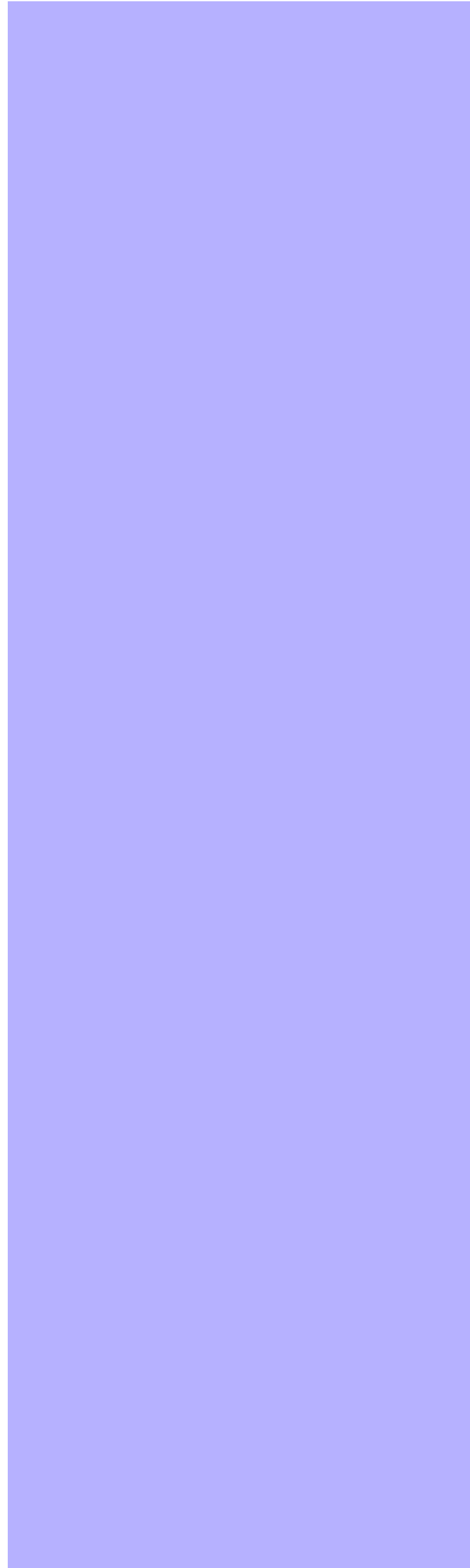

Áhersla á öfluga grunnþjónustu og trausta innviði. Sveitarfélagið sinnir fjölbreyttri þjónustu fyrir alla íbúa og styður við vöxt og velferð samfélagsins.

Myndmál og mótíf:

- Skólastarf og leikskólastarfsemi
- Heilbrigðisþjónusta, heilsugæsla, öldrunarheimili
- Starfsmenn Fjarðabyggðar við dagleg störf
- Húsnæði, samgöngur og snjómokstur
- Samfélagsinnviðir í virkni: viðhald, þjónusta, aðgengi
- Myndir sem sýna samvinnu og þjónustulund

Athugið:
Ljósmyndir á þessari síðu eru eingöngu hugmyndadæmi og ekki í eigu Fjarðabyggðar. Þær eru sýndar sem sjónrænar tilvísanir til að styðja við stíl og myndmál hversrar áherslu.



Fjarðabyggð býr yfir stórbrotinni náttúru og fjölbreyttum möguleikum til útivistar og tengsla við umhverfið. Náttúran er órjúfanlegur hluti af sjálfsmynd og lífsgæðum samfélagsins.

Myndmál og mótíf:

- Útivist: gönguferðir, hjólreiðar, fjallgöngur
- Einkennandi staðir: fjarðarbotnar, fjöll, strandlína
- Veður og árstíðaskipti í náttúru sveitarfélagsins
- Ferðamennska: fólk að upplifa náttúruna
- Litlir þorp kjarni í víðfeðmu landslagi
- Náttúruvernd og sjálfbær nýting

Athugið:

Ljósmyndir á þessari síðu eru eingöngu hugmyndadæmi og ekki í eigu Fjarðabyggðar. Þær eru sýndar sem sjónrænar tilvísanir til að styðja við stíl og myndmál hversrar áherslu.

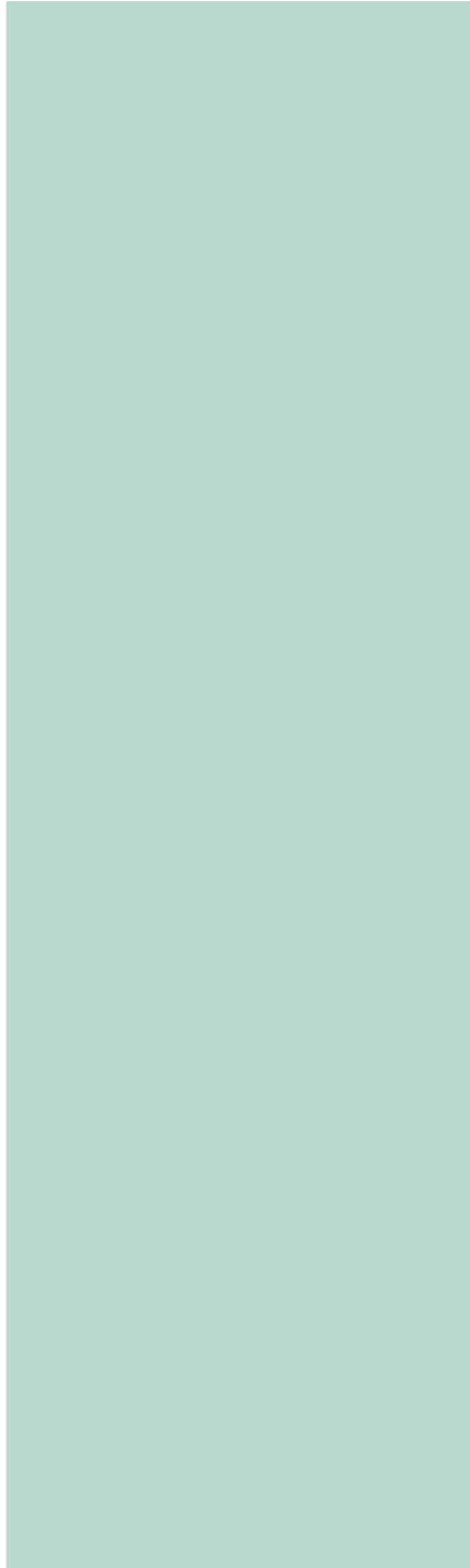

Fjarðabyggð á ríkan menningararf og virkt menningarlíf, meðal annars í gegnum Menningarstofu, söfn og viðburði sem styrkja samfélagslega sjálfsmynd og sköpunargleði.

Myndmál og mótíf:

- Söfn og sýningar – gestir skoða menningarminjar eða samtímalist
- Menningarviðburðir – tónleikar, leiklist, sýningar
- Listamenn að störfum – skapandi vinna, verk í mótun
- Menningarhús, safnbyggingar, bókasöfn og sýningarrými
- Áhugafólk og börn að taka þátt í menningu
- Handverk, saga, arfleifð og nútímasköpun í samhengi

Athugið:
Ljósmyndir á þessari síðu eru eingöngu hugmyndadæmi og ekki í eigu Fjarðabyggðar. Þær eru sýndar sem sjónrænar tilvísanir til að styðja við stíl og myndmál hvers áherslu.

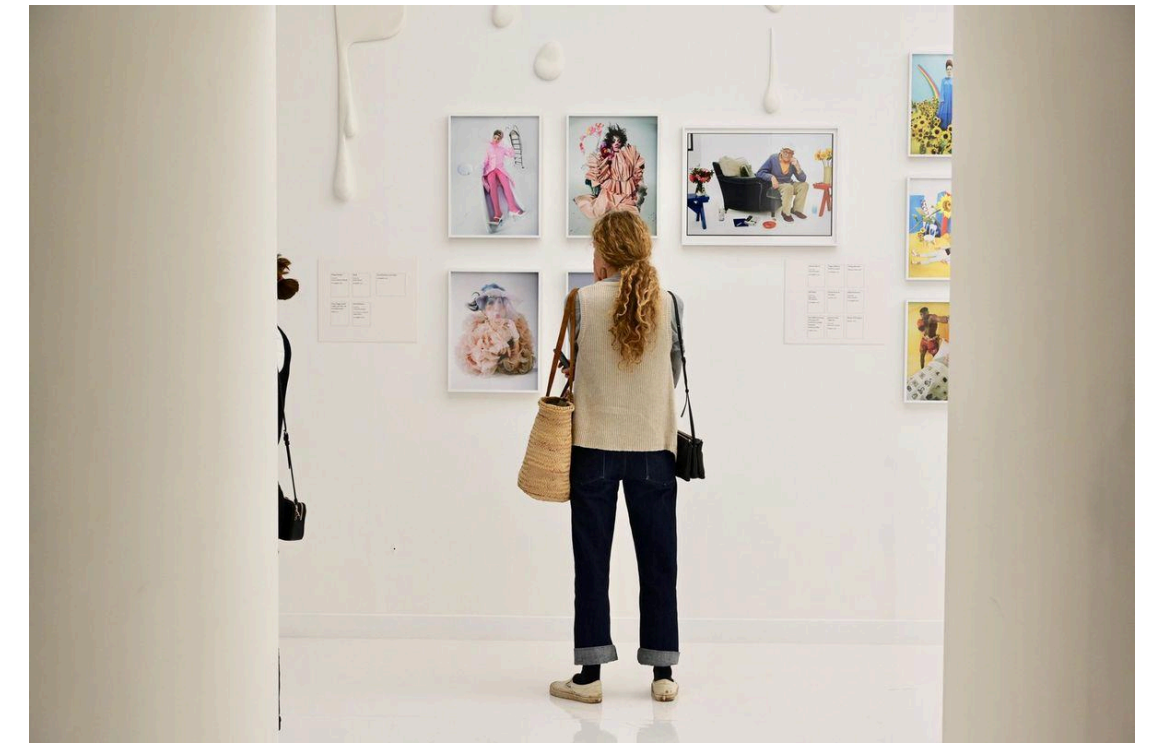

Týpógrafía

Gestura er aðalletur Fjarðabyggðar og er notað í fyrirsagnir og stærri texta. Þetta nútímalega serif-letur er sprottið úr skriftarletrum 16. aldar en er hannað með samtímann að leiðarljósi. Við notum textaútgáfu Gestura, sem er sérhönnuð til að tryggja læsileika og jafna áferð í texta, með sterkum serífum, hárrí x-hæð og lágum kontrast. Stórar blekgildirur (e. inktrap) gera það einnig einstaklega hentugt fyrir skjá og tryggja góðan læsileika í smærri stærðum.

Við notum letrið í Extralight vigtinni alls staðar þar sem það er mögulegt, en ef þörf krefur notum við þykkari vigtirnar Light eða Regular.

Leturmerki Fjarðabyggðar notar Regular vigtina til að tryggja styrk og jafnvægi í merkingunni.

Gestura Text

Extralight

Onsite Standard er aðaltextaletur Fjarðabyggðar og er hannað til að vinna vel með Gestura. Letrið kemur frá sömu letursmiðju og einkennist það af skýrleika og einfaldleika. Það er notað fyrir lengri texta og smærra letur í öllum miðlum, þar á meðal á glærum, samfélagsmiðlum og í prentefni.

Við notum þrjár vigtir eftir samhengi, Light fyrir léttari áferð, Regular fyrir almenna notkun og Medium þegar þörf er á feitletrun.

Onsite Standard

Light, Regular, Medium

Gestura Text Extralight

ABCDEFGHIJKLMN
OPQRSTUVWXYZ
abcdefghijkl
mnopqrstuvwxyz
0123456789
.!?@#{L01}1&€\$*
©®©<>/\%

Leturfírlit fyrir Gestura Text.

Onsite Standard Regular

ABCDEFGHIJKLMN
OPQRSTUVWXYZ
abcdefghijkl
mnopqrstuvwxyz
0123456789
.!@#{L01}1&€\$*
©®©<>/\%

Leturfírlit fyrir Onsite Standard.

Kerfisleturgerðir (e. system fonts) eru staðalletur sem fylgja flestum stýrikerfum og hugbúnaði. Þær eru notaðar sem varavalkostir þegar aðalleturgerðir eru ekki tiltækar.

Ef Gestura leturgerðin er ekki tiltæk skal nota Georgia sem kerfisletur. Letrið er innbyggt í öll helstu stýrikerfi og aðgengilegt á flestum tækjum.

Georgia Regular

ABCDEFGHIJKLMN
OPQRSTUVWXYZ
abcdefghijkl
mnopqrstuvwxyz
0123456789
.!?@#{L01}1&€\$*
©®©<>/\%

Kerfiseturgerðir (e. system fonts) eru staðalletur sem fylgja flestum stýrikerfum og hugbúnaði. Þær eru notaðar sem varavalkostir þegar aðalleturgerðir eru ekki tiltækar.

Ef Onsite Standard er ekki tiltæk skal nota Verdana sem kerfisetur. Letrið er innbyggt í öll helstu stýrikerfi og aðgengilegt á flestum tækjum.

Verdana Regular

ABCDEFGHIJKLMN
OPQRSTUVWXYZ
abcdefghijkl
mnopqrstuvwxyz
0123456789
.!?@#{L01}1&€\$*
©®© < > / \ %

Uppsetningakerfi

Uppsetningarkerfi Fjarðabyggðar er einfalt og skýrt, byggt á grunnformum, jafnvægi og stöðugum hlutföllum. Um er að ræða sveigjanlegt kerfi sem hægt er að aðlaga að þörfum hvers verkefnis.

Titill Undirtitill

Lorem ipsum
dolor sit amet
consectetur.

Lorem ipsum dolor sit amet
consectetur. Sed sed potenti a
aliquet. Morbi at ut vitae risus
cursus volutpat purus mi. Tortor
accumsan pellentesque
parturient in cursus. Quis montes
volutpat ut lacus eu quis at.
Congue at sagittis non sed magna
vulputate. A lectus tortor lacus
tortor ornare interdum fringilla
feugiat egestas. Nunc rhoncus at
ut nulla urna in tellus. Pretium
mauris id a mi libero tellus
euismod. Placerat velit ut.



Fjarðabyggð

Upplýsingar / vefslóð

Hér má sjá nokkrar mismunandi útfærslur á uppsetningu kynningarefnis fyrir Fjarðabyggð og þróun grafífsks myndmáls.

Titill Undirtitill

Lorem ipsum dolor sit amet consectetur.

Lorem ipsum dolor sit amet consectetur. Leo faucibus tempor adipiscing iaculis justo. Ultrices turpis dictum natoque in fringilla. Mi egestas porta sed molestie enim ac quis. Sagittis viverra interdum eu ut. At non morbi cursus fermentum massa dictum morbi duis at. Amet nisi nisi amet malesuada semper sagittis quis. A aenean elit phasellus et sollicitudin id. Ipsum eget sagittis euismod magna cras. Neque nulla iaculis sodales in arcu. Tortor habitant nisl nisl duis fames ut. Mollis porta vestibulum arcu nulla nibh morbi ornare nulla. Gravida.

 Fjarðabyggð

fjardabyggd.is



Lorem Ipsum 103 laus störf

Byggðu framtíð þína í samfélagi sem styður þig

Þæjarkjarnar sveitarfélagsins eru sjö talsins og jafnan kenndir við firðina eða vikurnar sem þeir standa við. Það er þó ekki einhlitt. Neskaupstaður í Norðfirði er fjölmennasta byggðin, með um 1.500 íbúa, en minnst er Brekkuborpi í Mjóafirði með 15 íbúa. Á Eskifirði eru íbúar um 1.000 talsins og tæplega 1.300 búa á Reyðarfirði. Á Fáskrúðsfirði eru íbúar um 700, um 200 manns búa á Stöðvarfirði og í Breiðdal búa einnig um 200 manns.

 Fjarðabyggð

fjardabyggd.is

Hér má sjá nokkrar mismunandi útfærslur á uppsetningu kynningarefnis fyrir Fjarðabyggð og þróun grafíks myndmáls.

Titill Undirtitill

Lorem ipsum dolor sit amet consectetur.

Lorem ipsum dolor sit amet consectetur. Leo faucibus tempor adipiscing iaculis justo. Ultrices turpis dictum natoque in fringilla. Mi egestas porta sed molestie enim ac quis. Sagittis viverra interdum eu ut. At non morbi cursus fermentum massa dictum morbi dui at. Amet nisi nisi amet malesuada semper sagittis quis. A aenean elit phasellus et sollicitudin id. Ipsum eget sagittis euismod magna cras. Neque nulla iaculis sodales in arcu. Tortor habitant nisi nisi dui fames ut. Mollis porta vestibulum arcu nulla nibh morbi ornare nulla. Gravida.

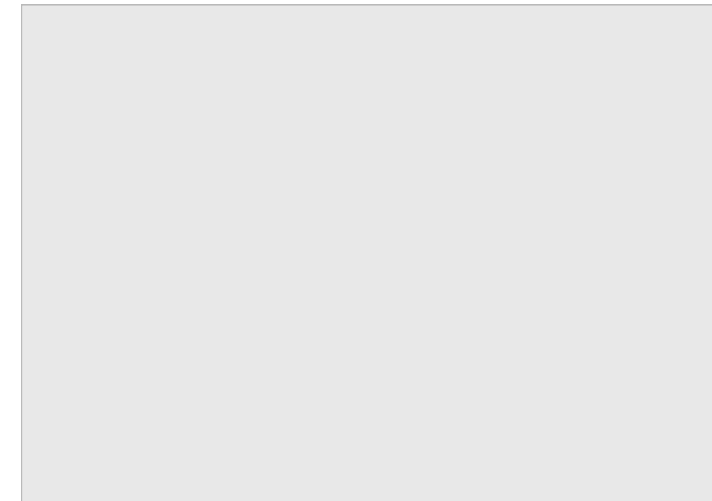

Lorem Ipsum 103 laus störf

Byggðu framtíð þína í samfélagi sem styður þig

Bæjar kjarnar sveitarfélagsins eru sjö talsins og jafnan kenndir við firðina eða vikurnar sem þeir standa við. Það er þó ekki einhlitt. Neskaupstaður í Norðfirði er fjölmennasta byggðin, með um 1.500 íbúa, en minnst er Brekkuborpi í Mjóafirði með 15 íbúa. Á Eskifirði eru íbúar um 1.000 talsins og tæplega 1.300 búa á Reyðarfirði. Á Fáskrúðsfirði eru íbúar um 700, um 200 manns búa á Stóðvarfirði og í Breiðdal búa einnig um 200 manns.



Hér má sjá nokkrar mismunandi útfærslur á uppsetningu kynningarefnis fyrir Fjarðabyggð og þróun grafífsks myndmáls.

Lorem ipsum dolor sit amet consectetur.

Titill Undirtitill

Lorem ipsum dolor sit amet consectetur. Leo faucibus tempor adipiscing iaculis justo. Ultrices turpis dictum natoque in fringilla. Mi egestas porta sed molestie enim ac quis. Sagittis viverra interdum eu ut. At non morbi cursus fermentum massa dictum morbi duis at. Amet nisi nisi amet malesuada semper sagittis quis. A aenean elit phasellus et sollicitudin id. Ipsum eget sagittis euismod magna cras. Neque nulla iaculis sodales in arcu. Tortor habitant nisi nisl duis fames ut. Mollis porta vestibulum arcu nulla nibh morbi ornare nulla. Gravida.



Byggðu framtíð þína í samfélagi sem styður þig

Lorem Ipsum 103 laus störf

Bæjarkjarnar sveitarfélagsins eru sjö talsins og jafnan kenndir við firðina eða vikurnar sem þeir standa við. Það er þó ekki einhlítt. Neskaupstaður í Norðfirði er fjölmennasta byggðin, með um 1.500 íbúa, en minnst er Brekkuborpi í Mjóafirði með 15 íbúa. Á Eskifirði eru íbúar um 1.000 talsins og tæplega 1.300 búa á Reyðarfirði. Á Fáskrúðsfirði eru íbúar um 700, um 200 manns búa á Stöðvarfirði og í Breiðdal búa einnig um 200 manns.

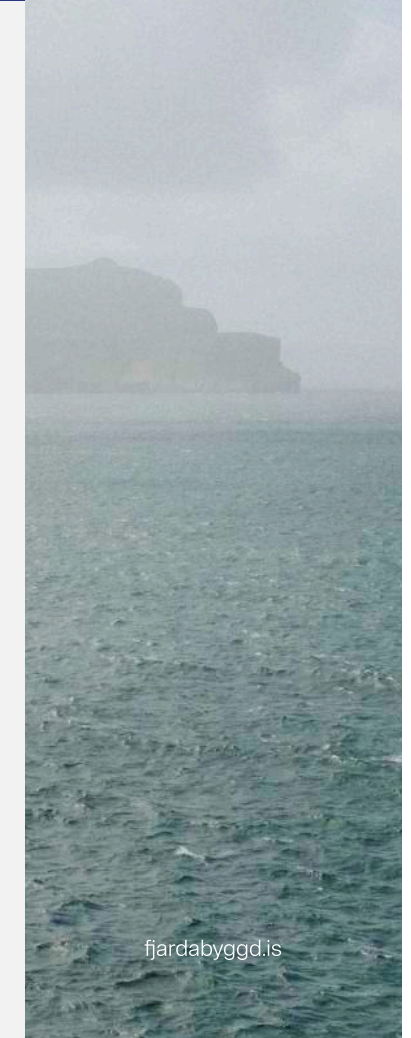

fjardabyggd.is

Auglýsingastærðir

Yfirlit yfir auglýsingastærðir sem Fjarðabyggð notar oft í prentuðu og stafrænu efni. Allar stærðir eru gefnar upp sem breidd x hæð.

Prentaðar auglýsingar

- Heilsíða: 14,5 x 22 cm
- Hálfíða: 14,5 x 10,8 cm
- 1/3 síða: 14,5 x 7 cm
- 2/3 síða: 14,5 x 14,5 cm
- 1/4 síða: 7 x 10,8 cm
- Forsíða (neðri hluti): 14,5 x 16,7 cm

Forsíða-145x167



2/3-144x145



Hálfíða-145x108



1/3-145x70



1/4-70x108



Yfirlit yfir auglýsingastærðir sem Fjarðabyggð notar oft í prentuðu og stafrænu efni. Allar stærðir eru gefnar upp sem breidd x hæð.

Prentaðar auglýsingar

- Heilsíða: 14,5 x 22 cm
- Hálfíða: 14,5 x 10,8 cm
- 1/3 síða: 14,5 x 7 cm
- 2/3 síða: 14,5 x 14,5 cm
- 1/4 síða: 7 x 10,8 cm
- Forsíða (neðri hluti): 14,5 x 16,7 cm

Forsíða-145x167



2/3-144x108



Hálfíða-145x108



1/3-145x70



1/4-70x108



Yfirlit yfir auglýsingastærðir sem Fjarðabyggð notar oft í prentuðu og stafrænu efni. Allar stærðir eru gefnar upp sem breidd x hæð.

Stafræn auglýsing

- Turnborði (t.d. á austurfrett.is): 310 x 400 px



Lorem Ipsum Undirtitill

Lorem ipsum dolor sit amet consectetur. Non sit feugiat donec in euismod pharetra purus. Dictumst ut aliquam amet neque.

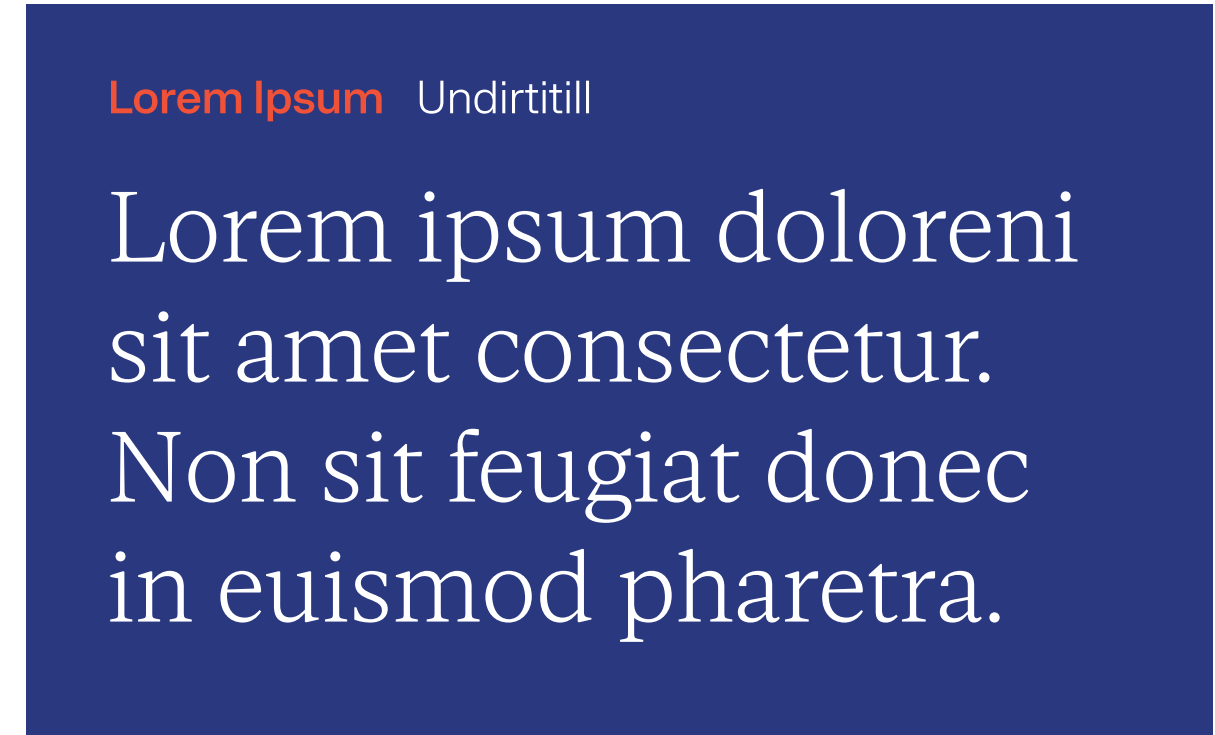

Lorem Ipsum Undirtitill

Lorem ipsum doloreni sit amet consectetur. Non sit feugiat donec in euismod pharetra.



Samfélagsmiðlar

Dæmi um framsetningu upplýsinga í samfélagsmiðlafærslu.

CTA skilaboð Dagsetning eða uppl.

Hnitmiðuð
fyrirsögn sem er
ekki of löng
(helst 3-4 línur)



Fjarðabyggð

CTA skilaboð Dagsetning eða uppl.

Hnitmiðuð
fyrirsögn sem er
ekki of löng
(helst 3-4 línur)

Ítarlegri útskýringartexti, ef þörf er á.
Getur verið tími, dagsetning, staðsetning
osfrv.

Á Canva aðgangi Fjarðabyggðar (Haraldur) má finna sniðmát fyrir helstu samfélagsmiðla:

Projects > Vinnusvæði > Samfélagsmiðlar > Sniðmát

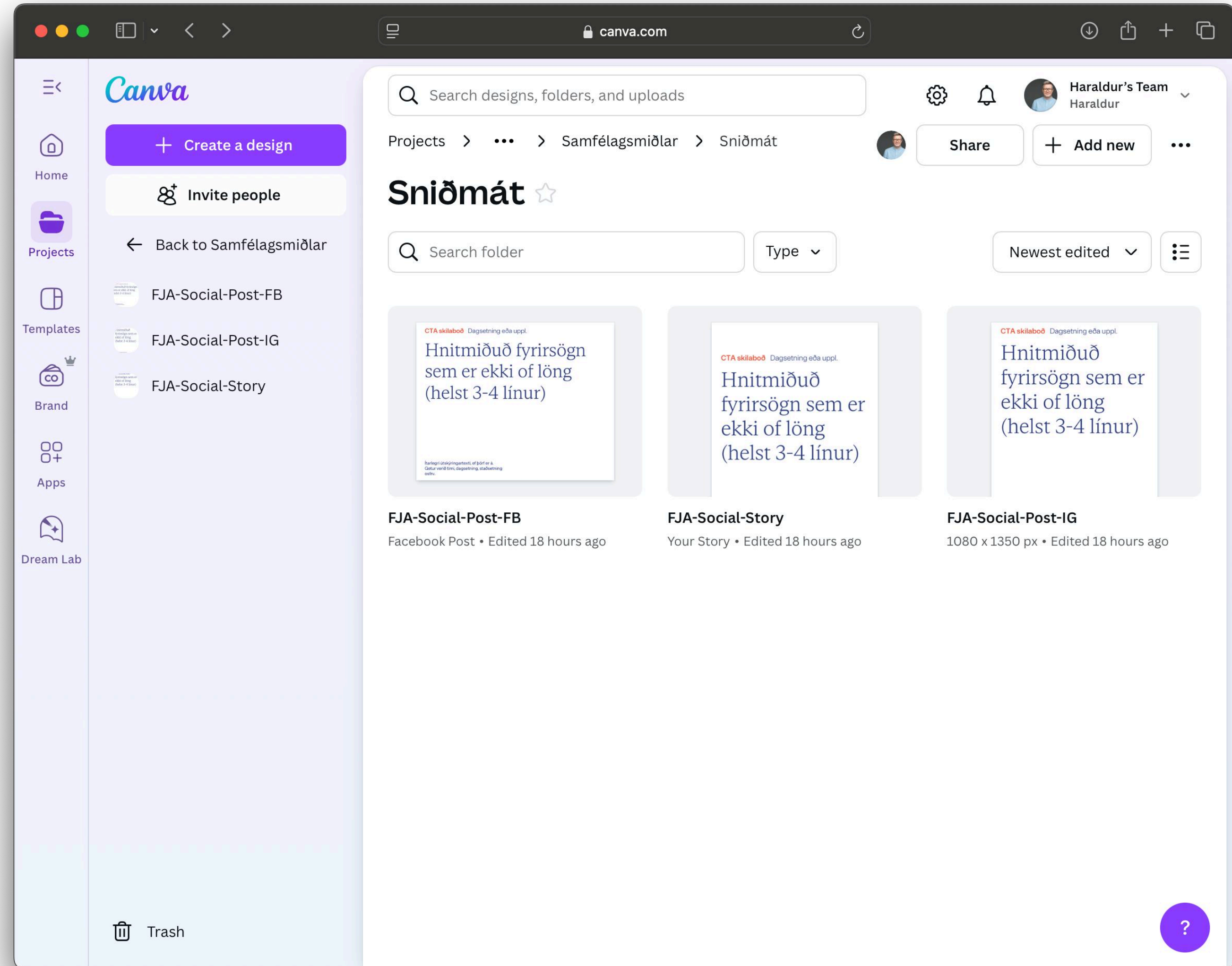

Nokkur sýnidæmi um færslur í útliti Fjarðabyggðar.

Sækið um núna 13 laus störf

Byggðu framtíð þína í samfélagi sem styður þig



Fjarðabyggð

Skráðu þitt netfang

Nýtt fréttabréf Fjarðabyggðar

Ekki missa af fréttum, viðburðum og tækifærum í Fjarðabyggð – skráðu þig á [vefsíða].

Tengsl og tækifæri

Ert þú með nýtt verkefni eða fyrirtæki?

Kynntu þínar hugmyndir og heyrðu frá öðrum. Komdu og hittu aðra frumkvöðla í Fjarðabyggð. Skráning á [vefsíða].

Þin rödd skiptir máli!

Við leitum að flottu nafni á nýja leikvöllinn

Sendu okkur þína hugmynd og taktu þátt í að móta samfélagið okkar.

Ljósmyndasamkeppni 5. maí

Föngum saman fegurðina

Taktu þátt í ljósmyndasamkeppni um fallegustu náttúrumyndina úr Fjarðabyggð. Bestu myndirnar verða sýndar í ráðhúsinu!

Spjöllum saman 5. maí

Hvernig bætum við þjónustu sveitarfélagsins?

Hvað má bæta í þjónustu sveitarfélagsins? Skrifaðu okkur á [vefsíða] eða taktu þátt í opnum fundi.

Email undirskrift

Dæmi fyrir uppsetningu á email undirskrift.



með kveðju / with regards

Jón B. Jónsson

Stjórnarformaður | 470 9000 | fjarðabyggd@fjarðabyggd.is

Fjarðabyggð | Hafnargötu 2 | 730 Fjarðabyggð | Ísland | fjarðabyggd.is

Prentefni

Dæmi um uppsetningu á nafnspjaldi.

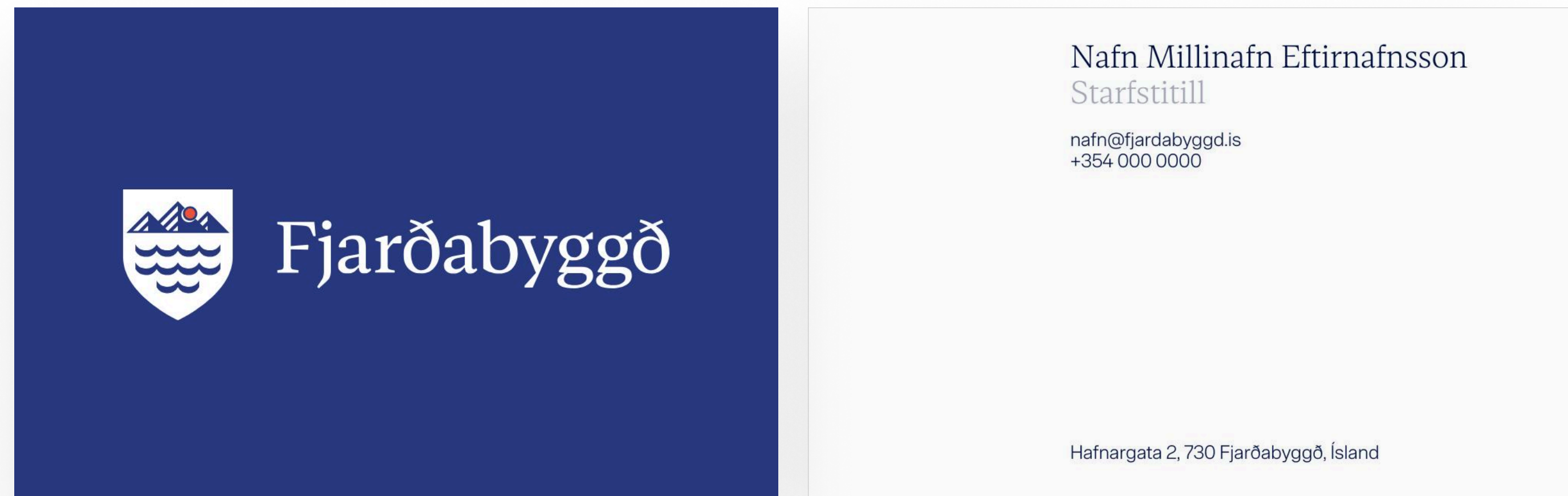

Dæmi um framsetningu upplýsinga í bréfsefni.

Jon B. Jónsson Frankvæmdastjóri	Subject	01.01.2025
Hafnargötu 2, 730 Fjarðabyggð, Ísland		
Titill 1 (ef á við)	Lorem ipsum dolor sit amet consectetur. Sit molestie non auctor donec augue urna faucibus. Porttitor sed suscipit aenean urna id non integer. Pellentesque scelerisque a odio viverra duis. Risus venenatis elementum amet eget. Venenatis dolor purus odio felis congue sed varius. Dolor sed sollicitudin duis feugiat elit dui ut pellentesque. Purus in faucibus viverra risus quis ipsum dictumst. Nulla enim in iaculis turpis vitae in sed. Sagittis velit eu diam vitae tempor tortor lacus volutpat. Donec libero pretium proin non eleifend gravida curabitur nulla. Eu proin ac morbi viverra sit fringilla vel. Venenatis eu sit cursus in pellentesque nisl diam. Commodum amet dui posuere pretium facilisis blandit. Risus pretium est elit magna ut nullam.	
Titill 2 (ef á við)	Lectus interdum sed aliquam posuere ac. Ultrices non placerat sagittis eu quam tristique. Nec viverra vitae tellus risus volutpat volutpat nam arcu. Facilisi risus nunc vitae nam libero. Sed massa mi tempus nisl nisi nisl. Scelerisque massa euismod augue vitae rutrum. Posuere pulvinar eget hendrerit leo. Dictum sem ligula sociis mi turpis rhoncus. Rhoncus aenean dignissim mauris nulla non porttitor adipiscing. Egestas dictumst massa magna nulla. Volutpat mauris arcu nunc et felis massa. Praesent id donec viverra vitae mattis ultrices ut. Faucibus ullamcorper eu faucibus non pharetra felis tempus ac. Ullamcorper etiam viverra aliquam nam. Volutpat diam ut ut elit nibh. Malesuada enim in nisi mauris mi. Etiam pharetra dictum molestie non adipiscing dapibus ac neque. Tempus aliquet vestibulum ullamcorper sed tellus. Urna dapibus sit vitae facilisi viverra sed velit. Non magna aenean accumsan volutpat sit.	
	Volutpat tortor ornare tortor vitae pellentesque est sit. Elit auctor maecenas urna adipiscing. Vitae libero in mauris lectus vitae facilisi facilisi fames sit. Rhoncus egestas faucibus lacinia cursus suspendisse duis nunc. Vel non leo turpis purus etiam pulvinar. Nunc posuere volutpat ut viverra nisi mauris consequat turpis maecenas. Rhoncus vel sed amet aliquam pulvinar morbi arcu. Non urna scelerisque consectetur enim purus. Suspendisse volutpat amet sed id ac eget a malesuada risus. In fusce tortor convallis et id id tincidunt tempor.	
		Fjarðabyggð

Dæmi um uppsetningu á minnisblöðum og öðrum innanhússkjölum.



Fjarðabyggð

Fjarðabyggð
Hafnargötu 2
730 Fjarðabyggð

fjardabyggd.is
S. 470 9000
kt. 470698-2099

Mjólfjörður | Norðfjörður | Eskifjörður | Reyðarfjörður | Fáskrúðsfjörður | Stöðvarfjörður | Breiðdalur

Dæmi um uppsetningu á minnisblöðum og öðrum innanhússkjölum.

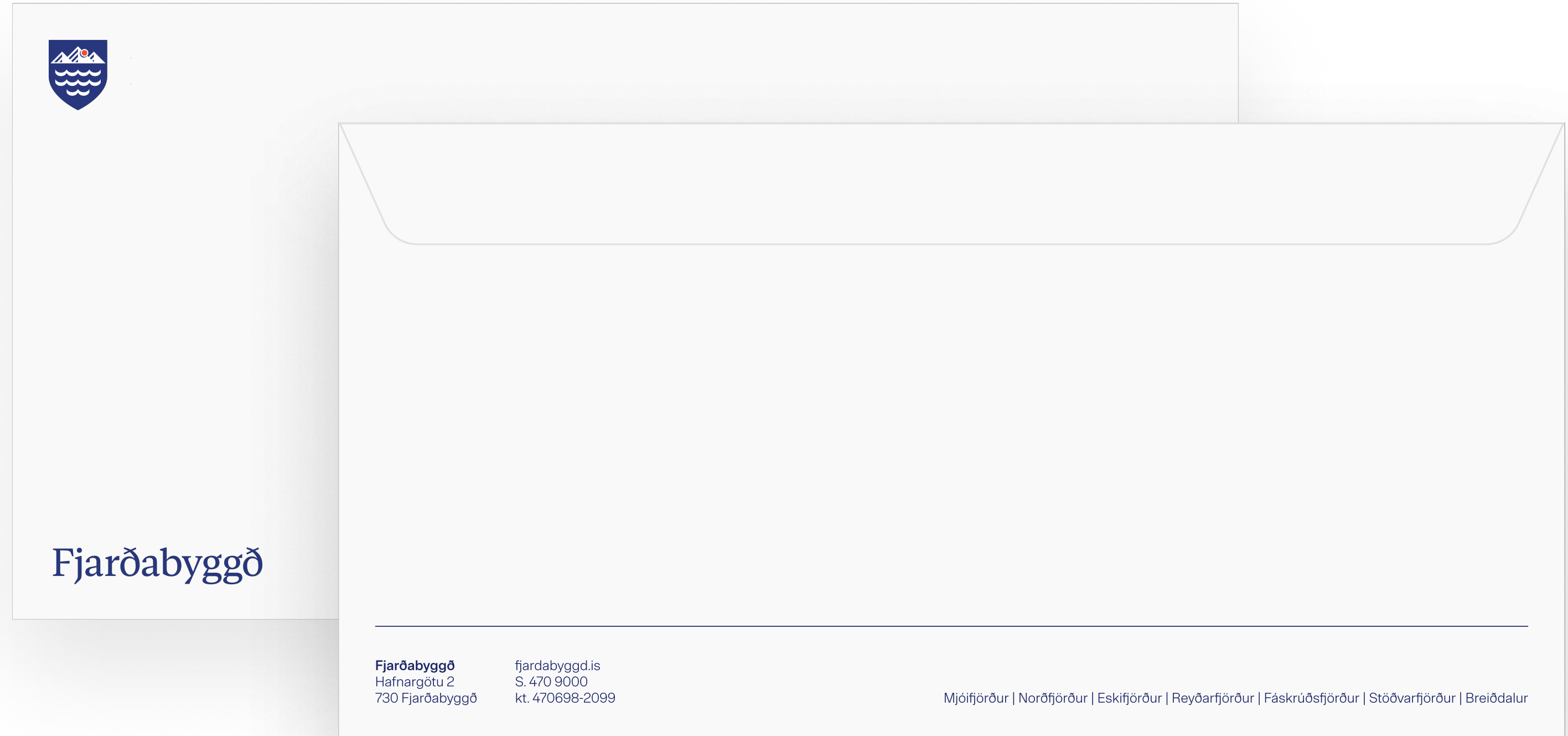

Á Canva aðgangi Fjarðabyggðar (Haraldur) má finna sniðmát fyrir helstu prentefni:

Projects > Vinnusvæði > Prentefni > Sniðmát

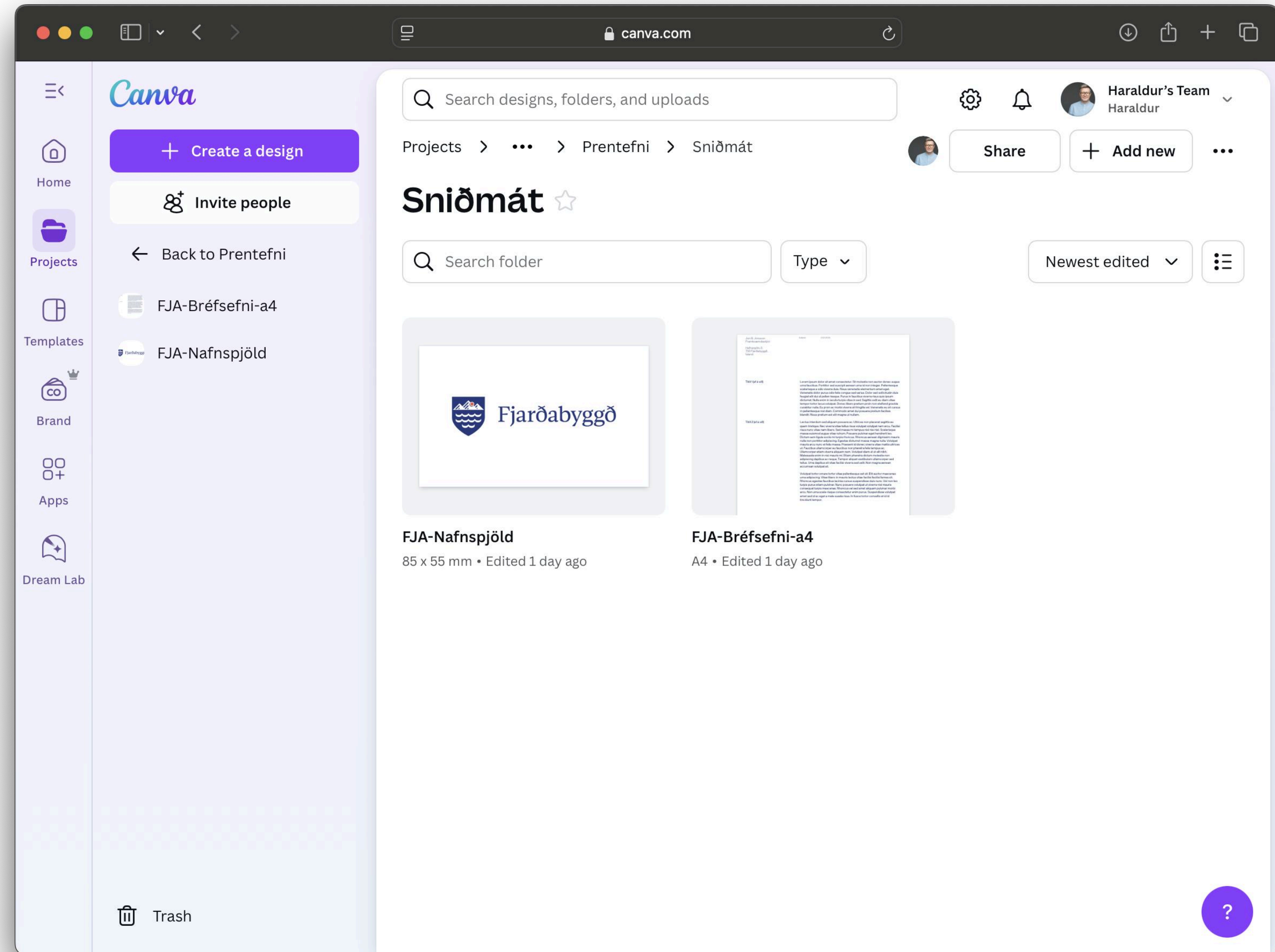

Merkingar

Dæmi um merkingar á einkennisfatnaði.

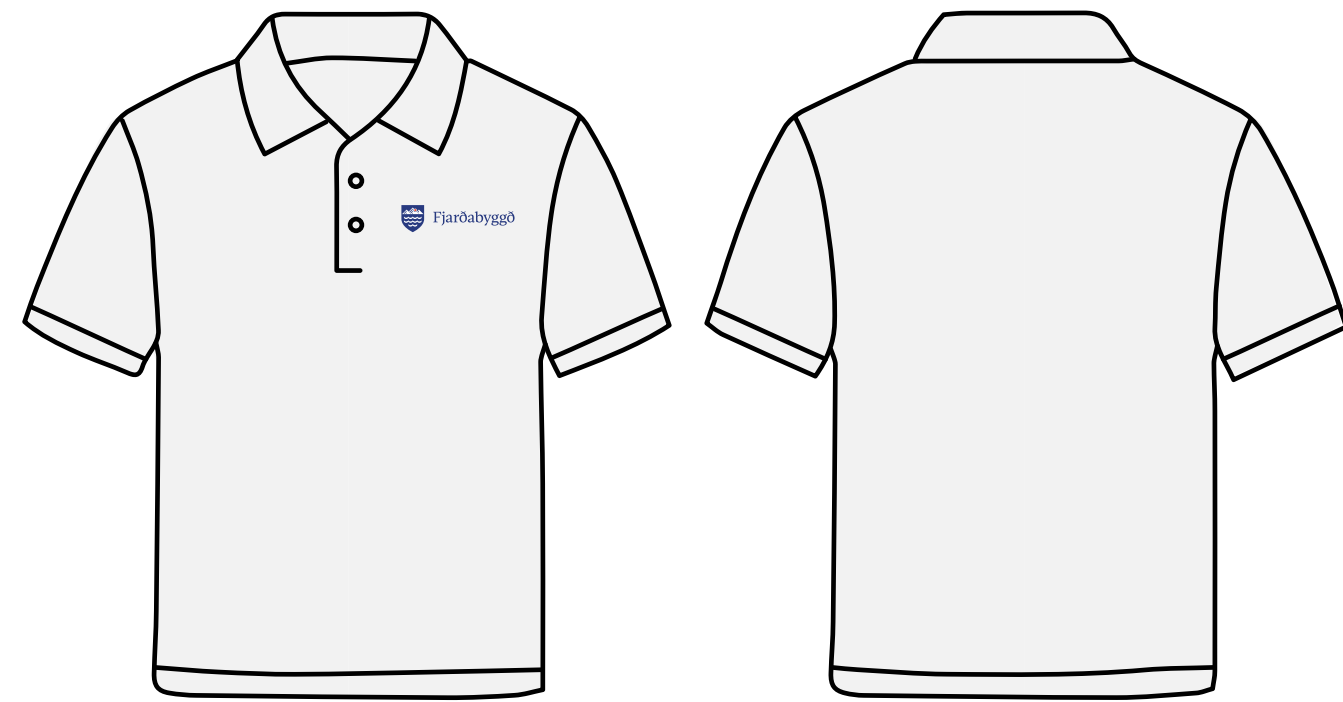

Dæmi um merkingar á einkennisfatnaði.



Dæmi um einfalda merkingu:
aðalmerki staðsett á hurð.



Dæmi um einfalda merkingu:
skjaldarmerki staðsett á framhluta ökutækis.



Dæmi um frekari grafíska útfærslu:
litameðhöndlun á aftari hluta ökutækis.



